ISTITUTO STATALE DI ISTRUZIONE SECONDARIA SUPERIORE "MICHELANGELO BUONARROTI"
MUSEO "MICHELANGELO" CASERTA

Il territorio nei secoli

Le più antiche testimonianze di frequentazione umana risalgono al Paleolitico medio ed inferiore (schegge di selce), con ritrovamenti nell'area prossima alla città e sull'acropoli. I siti si concentrarono principalmente lungo i torrenti e le vie naturali e si consolidarono nei secoli fino all'età arcaica (VII-VI sec. a. C.), soprattutto negli snodi viari e a presidio del Monte Friento. Fu attiva una fornace sotto Monte Castello.

Nel periodo successivo (VI - III sec. a. C.), la colonizzazione sannitica si attestò in piccoli borghi, principalmente nelle valli interne, anche se è probabile che la massiccia occupazione successiva della piana di Pontelatone abbia cancellato la gran parte delle tracce più antiche.

Al profilarsi dello scontro con la civiltà romana (IV sec. a. C.), l'area di Trebula si arricchì di fortificazioni in opera megalitica e le alture ospitarono punti di vedetta e di controllo delle vie di ingresso e di transito.

La romanizzazione del territorio (massiccia a partire dal II sec. a. C.) comportò una intensa occupazione delle parti pianeggianti con la nascita di strutture agricole e ville, definitivamente consolidate con la centuriazione (identificata ancora con qualche dubbio).

Poche sono le tracce del tardo antico (IV-VII sec. d.C.), localizzate in Trebula, nei pressi di Formicola e a Santa Maria a Pietro; dal X secolo, l'incastellammento rioccupò molti siti fortificati sannitici. La nascita di Pontelatone segnò la fine di Trebula come centro dirigenziale del territorio.

La Campania nell'antichità e Trebula

ß/O©7VtÝUr®í&bœÛkˆÄw³ò,¾ßÍ¬}™¶ÓcœØß"\

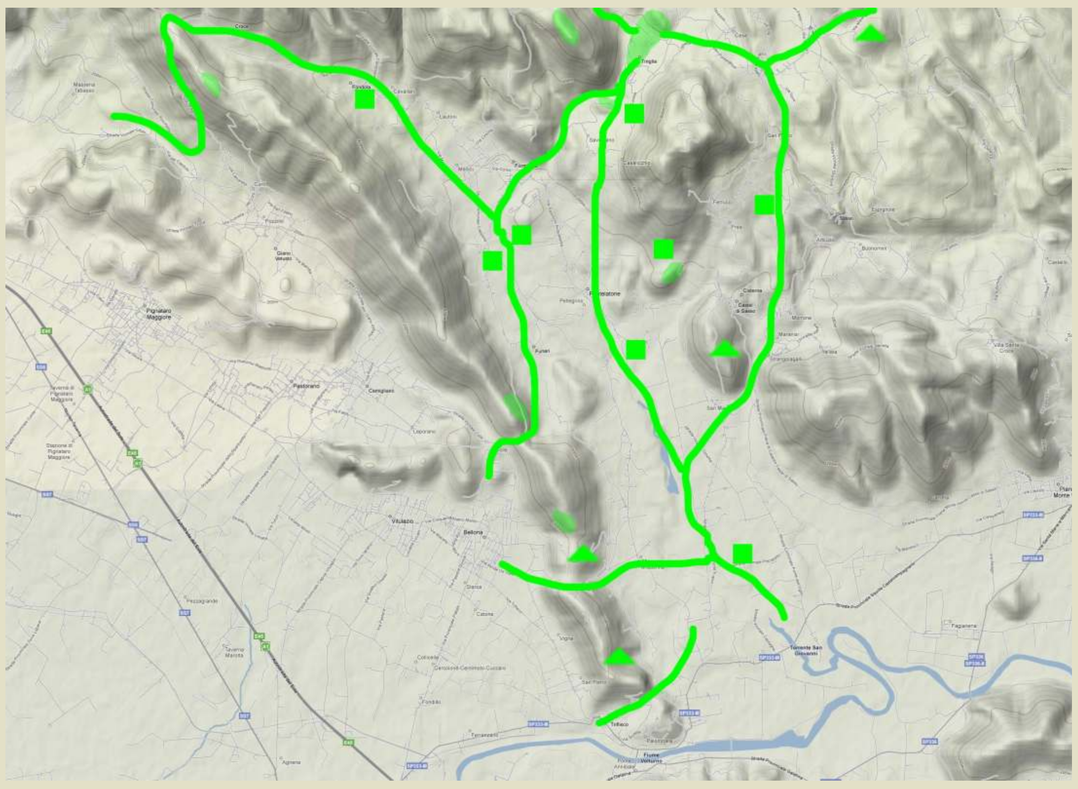
Gli abitati, gli insediamenti in età sannitica (■) e i punti di vedetta (▲)

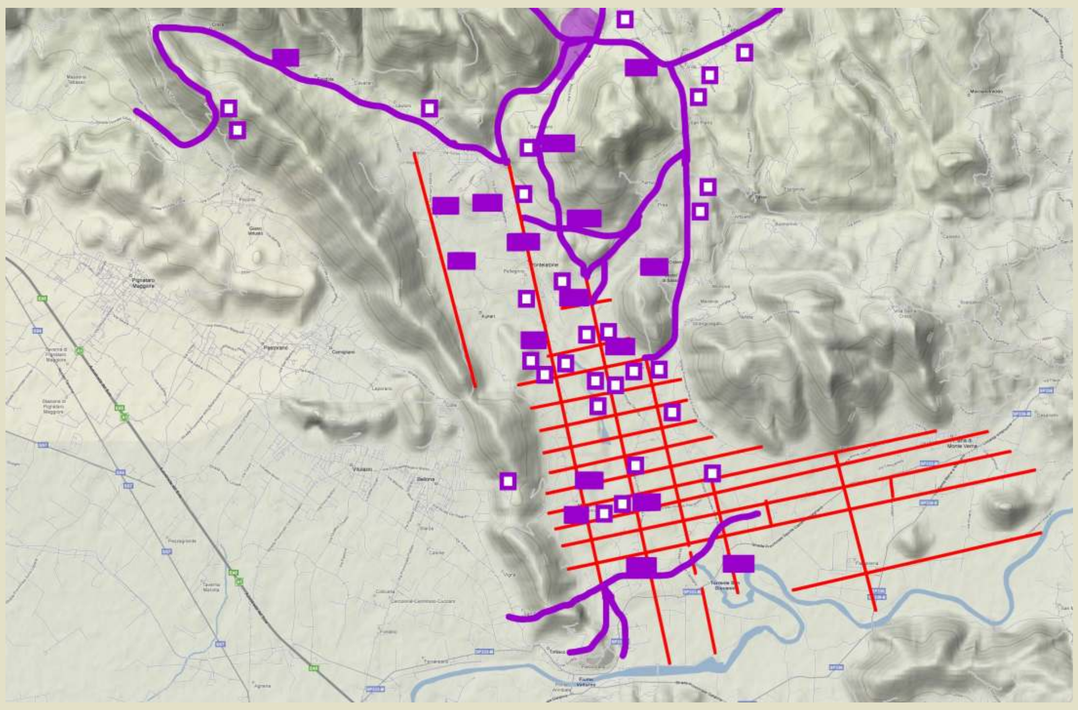
Abitati, ville (■) e fattorie (□) in età romana, con possibile centuriazione

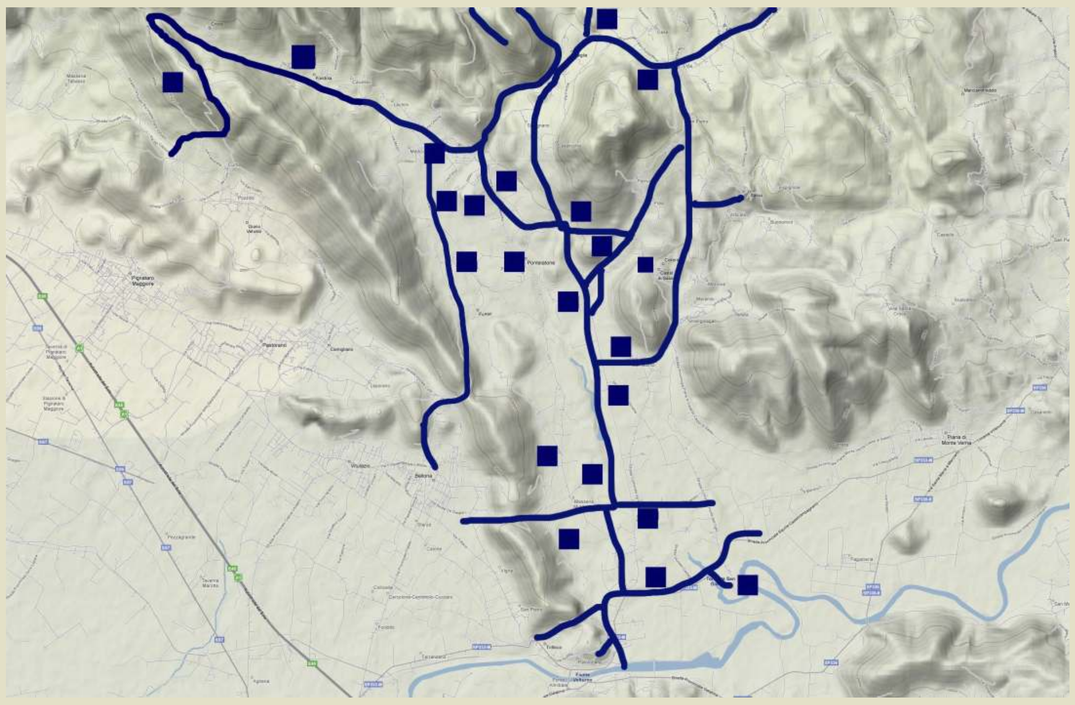
Siti in età tardoantica e medievale

MiBAC MINISTERO PER I BENI E LE ATTIVITÀ CULTURALI
Soprintendenza per i Beni Archeologici per le province di Caserta e Benevento
SETTIMANA DELLA CULTURA 18 - 26 APRILE 2009
Centro studi sull'insediamento campano-sannitico di Trebula Archeogruppo "Saunia"
Comune di Pontelatone P.I.T. "Monti Trebulani - Matese"